

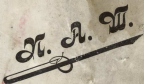

# Auto Katalog

for



## Automobiler

Generalagentur:

### Horsens Cyklelager

Horsens

**Beskrivelse af N. A. W. Automobiles:**

$\frac{1}{16}$ H. m. 44 m/m Boring —	100 m/m Slaglængde.
$\frac{1}{16}$ — 70° —	100 —
$\frac{1}{16}$ — 70° —	100 —

**Motor:** Vandkølet Bløkcylinder med indkapslede Ventiler.

**Tænding:** Magnat med automatisk Regulering.

**Forgasser:** „Zenith“, nyeste og bedste System.

**Smøring:** Nyeste og bedste System, smører i Forhold til Motorens Omdrejning.

**Gear:** Ved  $\frac{1}{16}$  og  $\frac{1}{16}$  — 3 Hastigheder frem og 1 tilbage.  
— ved  $\frac{1}{16}$  — 4 Hastigheder frem og 1 tilbage — alle med Kulske Skiftning.

**Vandkøler:** Allernyeste Facon, Thermosyphon System uden Pumpe.

**Hjulene.**

$\frac{1}{16}$  og  $\frac{1}{16}$  H. leveres med aftagelige Continental-Fælge.

$\frac{1}{16}$  H. leveres med aftagelige Kapcot Hjul.

**Ringe.**

$\frac{1}{16}$  H. leveres med 700  $\times$  85 m/m Ringe.

$\frac{1}{16}$  — — 760  $\times$  90 —

eller med Overpris 760  $\times$  100 —

$\frac{1}{16}$  H. leveres med 810  $\times$  90 —

eller med Overpris 810  $\times$  100 —

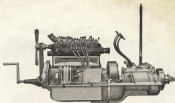

Motor med Gearkasse, monteret paa en Ramme.

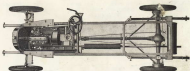

Chassis (Undervejs) set fra oven.



Chassis (Undervejs) set fra Side.



N. A. W. 1/2 H. 2-3 Personers Vogn med Bagvæde, styret og eleganteste Model. — Pris: Kr. 3800. Calesche, Lygter, Reserverdele, Glaskeve etc. extra.

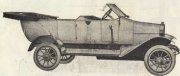

N. A. W. 1/2 H. 4-6 Personers Vogn, moderne og elegant Model. — Pris: Kr. 4000. Calesche, Glaskeve, Lygter, Reserverdele etc. extra.

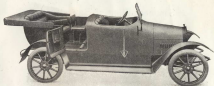

N. A. W. <sup>1/2</sup> H. 4-6 Personers Vogn, aflængsel og mest moderne Luxus-Model. Pris: 5000 Kr. Caleside, Glasbræ, Lygter, Reserverhjæl osv. osv.



N. A. W. <sup>1/2</sup> H. Limousine, meget elegant Udstyrelse. Pris: Kr. 6750. Lygter, Reserverhjæl osv. osv.

## Sammenstilling af Størrelser for N. A. W. Automobiles.

Type	% <sub>14</sub>	% <sub>16</sub>	% <sub>20</sub>
Boring.....	64,2 m/m	70,7 m/m	70,7 m/m
Slaglængde.....	160 "	160 "	160 "
Zylinder Indhold.....	1,296 Liter	1,570 Liter	1,570 Liter
Hjulafstand.....	2810 m/m	2810 m/m	3000 m/m
Sporvidde.....	1300 "	1300 "	1300 "
Karosseri Længde.....	2450 "	2712 "	2605 "
Chassis Rammebredde.....	720 "	720 "	720 "
Ringe.....	700<×85 "	700<×90 "	810<×90 "
Chassis Vægt.....	600 kg	750 kg	700 kg
Vognens Længde uden Kalesche	4,00 m	4,25 m	4,20 m
— — med —	4,00 "	4,70 "	4,80 "
— Bredde.....	1,60 "	1,60 "	1,60 "
— Højde.....	2,10 "	2,25 "	2,05 "

Alle Mål er uden Forbindende.

## Pris for extra Udstyr for N. A. W. Automobiler:

Kalescher for $\frac{1}{2}$ H. ....	140 Kr.
— „ $\frac{1}{2}$ og $\frac{3}{4}$ H. ....	180 „
Overtræk til Kalesche.....	30 „
Glaskeve ..... ..	60 „
Reservefølge til $\frac{1}{2}$ og $\frac{3}{4}$ H.-Vogn.....	30 „
Kapaxet Hjul for $\frac{1}{2}$ H.-Vogn.....	70 „
Reservehjul Holder .....	30 „
Reservesæde, i Kørersprotingen .....	100 „
2 Gaslygter og et Gasværk .....	60 „
2 Petroleumss Sidelgter .....	35 „
1 Baglygte .....	20 „
Horn.....	20—30 „
Uhr.....	15 „
Klubpøtting.....	300 „



## Salgs og Betalings Betingelser.

Priserne er Netto — dog gives Forhandlere ekstra Rabat. —  
Betaling er, naar ikke anden Aftale er truffen, Netto Kontant. Ga-  
ranti: Paa enhver N. A. W. Vogn gives 6 Mdr. Garanti fra Lever-  
ingsdagen for Materiale og Fabrikationsfej, dog man alle Dele, som  
erøbes erstattet indsendes franco — og vi forbeholder os den for-  
rædne Tid at anskaffe disse Dele, hvis de ikke skulde være paa  
Lager.



Carl Marx Rollen (Buggy), Hesse.